

# Piano Strutturale Comunale Associato

Faenza - Brisighella - Casola Valsenio - Castel Bolognese - Riolo Terme - Solarolo

PSC 2009

L.R. 24 marzo 2000, n. 20 - "Disciplina generale sulla tutela e l'uso del territorio"

4.D\_24

ASPETTI CONDIZIONANTI

TUTELE: impianti e infrastrutture

scala 1:10000

4.D\_24

SINDACO DI FAENZA Claudio Casadio	ASSESSORE ALLE POLITICHE DEL TERRITORIO COMUNE DI FAENZA Donatella Categari	SINDACO DI CASTEL BOLOGNESE Daniele Bantini
SINDACO DI BRISIGHELLA Davide Misariti	PROGETTO Emilio Pomi	SINDACO DI RILO TERME Emilio Pomi
SINDACO DI CASOLA VALSENI Nicola Ingegn		SINDACO DI SOLAROLO Fabio Accorcioli

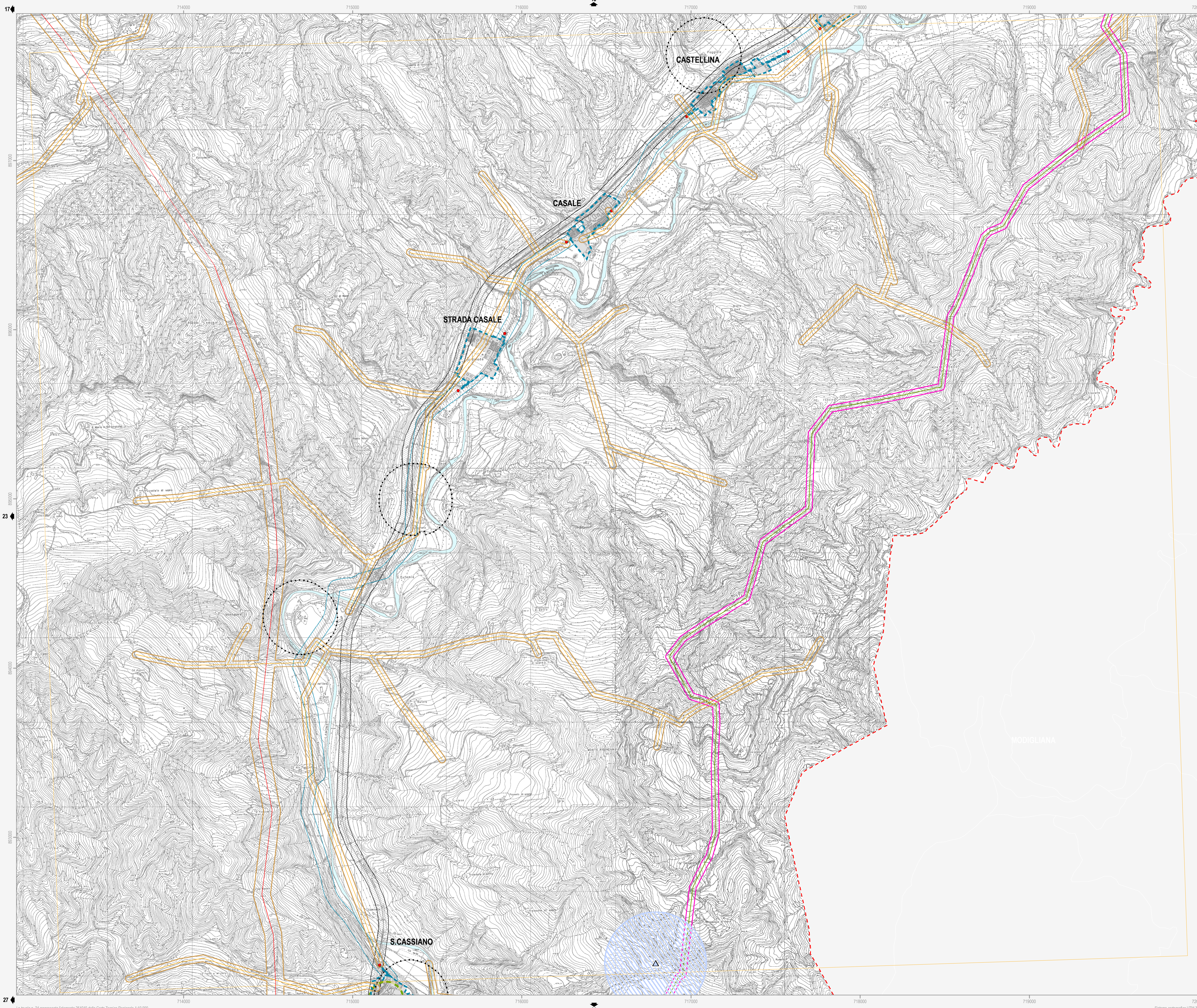

- Confine comunale
- Corsi d'acqua
- Centro Storico
- Territorio pianificato
- Ambiti di nuova previsione del PSC
- Strade** D.Lgs n. 285/1992; Dpr n.495/1992; art. 11.5 del Ptcp della Prov. RA - (Art.13.2)
  - Fascia di rispetto
  - Delimitazione centro abitato
  - Tratto di località
- Ferrovie** Dpr n. 753/1980 - (Art.13.3)
  - Fascia di rispetto (30m)
- Cimiteri** L. n. 166/2002; L.R. n. 19/2004 - (Art.13.4)
  - Fascia di rispetto
- Depuratori** Deliberazione 4 febbraio 1977 del Comitato dei Mnistri per la Tutela delle acque dall'inquinamento - (Art.13.5)
  - Fascia di rispetto (100m)
  - Depuratore principale
  - Depuratore secondario
- Acquedotti** DISP. MIN. LL.PP. 04/02/1977 - (Art.13.6)
  - Fascia di asservimento (4,5m)
- Gasdotti** D.M. 16/04/2008 - (Art.13.7)
  - Fascia di asservimento
  - Condotta SNAM - DN 1050 (30m)
  - Condotta SNAM - DN 1200 (20m)
  - Condotta SNAM - 900xDN<400 (13,5m)
  - Condotta SNAM - DN<300 (12m)
- Elettrodotti** DD.MM. 29/05/2008; DGR 1134/2008 - (Art.13.8)
  - Fascia di rispetto
  - Linea 380 kV - TERNA SpA
  - Linea 132 kV - ENEL Distribuzione SpA - Condotta aerea - doppia tema
  - Linea 132 kV - ENEL Distribuzione SpA - Condotta aerea - semplice tema
  - Linea 15 kV - ENEL Distribuzione SpA - Condotta aerea non isolata
  - Linea 132 kV - ENEL Distribuzione SpA - Cavo interrato
  - Cabina primaria
- Emittenza radio-televisiva** L.R. n.30/2000; D.G.R. n.197/2001; D.G.R. n.1138/2008; P.P.L.E.R.T della Prov. di RA - (Art.13.9)
  - Fascia di ambientazione (300m)
  - Siti stazioni radio
  - Siti stazioni radio da delocalizzare
  - Siti stazioni radio-tv
  - Siti stazioni tv
- Aziende a Rischio di Incidente Rilevante** D.lgs n. 334/1999; D.M. 09/05/2001; L.R. n.26/2003 - (Art.13.10)
  - Stabilimenti a rischio di incidenti rilevanti

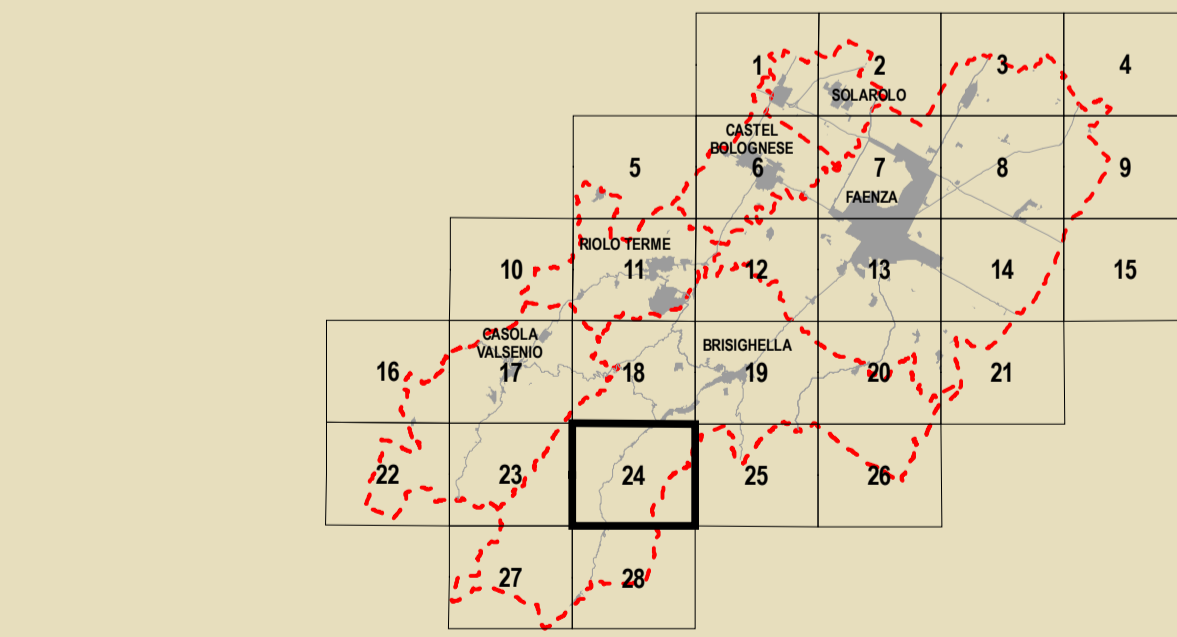

<b>GRUPPO DI PROGETTAZIONE</b> Mauro Benicelli Federica Drei Daria Stanzaglia Gabriele Tampieri Marco Villa	<b>AZIENDA COORDINATRICE</b> Faenza: Giovanni Albani Ingegneri Laura Vecchi Cesca Vignani - Fausto Salvadori Castel Bolognese: Mauro Calamandrei Riolo Terme: Aflò Gentilini Solarolo: Cristina Santandrea	<b>CONTRIBUTI</b> Valutazione di Sostenibilità Ambientale e Territoriale Ecoazioni S.r.l. - Gubbio Massimo Santani - Valerio Calderaro Luca Tantarù - Vira Veterucci Aree a rischio Diana Baffari Sistema economico e sociale Claudio Facchini - Quallero Malpezzi Maurizio Marini - Simonetta Toroni Isaiaa Valente - Anselmi Luca Calani - Alvaro Pederzoli Alessandro Poggiani	<b>Aspetti geologici e sismici</b> Stefano Marabini Sistema stradale storico Stefano Saviochi Sistema della infrastruttura per la mobilità TPS Ass. Professionale - Piergià Stefano Caronni Giancarlo Rocchini Guido Francesco Marino Azienda a rischio incidenti rilevanti Olea S.r.l. - Ravenna Domenico Mili	<b>Architettura</b> Soprintendenza per i Beni Architettici dell'Emilia Romagna Chiara Guarnieri Gabriella Claudio Negrelli Gianna Montevocchi Sostenibilità e risparmio energetico Francesco Marinelli Des Biondi - Graziano Pompo scrittura Tiziana Piancastelli Claudia Lanzoni
--	--	---	--	---

Note: L'individuazione cartografica della fascia di rispetto è indicativa, tali fasce vanno verificate puntualmente facendo riferimento alla legislazione vigente.